

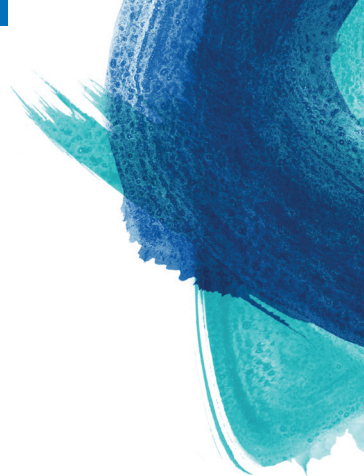

**FRESENIUS
KABI**
caring for life

FresuCare
caring at home



Symposium 2021

Grundlagen der
parenteralen Ernährung

Dienstag, 31. August 2021
Ameron Hotel Flora, Luzern



Referenten

Prof. Dr. med. Zeno Stanga

Leitender Arzt Klinische Ernährung, Insel Gruppe AG, Bern

Christa Dürig

Ernährungsberaterin BSc BFH, Insel Gruppe AG, Bern

Linda Grässli

Ernährungsberaterin / -therapeutin BSc BFH,
Universitätsspital Zürich, Zürich

Barbara Baumann

Dipl. Pflegefachfrau HF, Leitung Market & Customer Deutschschweiz,
FresuCare AG, Kriens

Sandra Bieri

Dipl. Pflegefachfrau FH, Fachspezialistin Pflege & Ernährung,
FresuCare AG, Kriens

Melina Nigg

MSc Klinische Diätologie, Product Manager Clinical Nutrition,
Fresenius Kabi (Schweiz) AG, Kriens

Die Weiterbildung richtet sich an

Ernährungsberater*innen BSc, FH, HF, Assistenzärzte*innen,
Pflegefachpersonen, Apotheker*innen, Pharma-Assistenten*innen

Anmeldung

Online unter www.fresenius-kabi.ch (Rubrik Veranstaltungen)

Sobald Ihre Anmeldung bei uns eingegangen ist, erhalten Sie eine elektronische Anmeldebestätigung. Es folgt eine Rechnung, bitte begleichen Sie diese vor dem Symposium.

Anmeldeschluss: Montag, 16. August 2021

Teilnahmegebühren

CHF 50.– inkl. Unterlagen und Verpflegung

Organisation

Ihre Fragen zur Organisation und der Anmeldung beantwortet Ihnen gerne Frau Carla Pohl, 041 552 70 48 oder carla.pohl@fresenius-kabi.com.

Zertifikate

Ihre Teilnahme an dieser Weiterbildung wird schriftlich bestätigt.

Grundlagen der parenteralen Ernährung

| | | |
|---------------|--|--|
| ab 8:30 | Eintreffen und Kaffee | |
| 9:00 - 9:45 | Grundlagen der parenteralen Ernährung | Melina Nigg |
| 9:45 - 10:45 | Parenterale Ernährung im Praxisalltag - Zusammenarbeit klinisches Ernährungsteam | Prof. Dr. med. Zeno Stanga & Christa Dürig |
| 10:45 - 11:00 | Kaffeepause | |
| 11:00 - 11:45 | Workshop Teil 1 : Leben mit parenteraler Ernährung - ein*e Patient*in berichtet | |
| 11:50 - 12:35 | Workshop Teil 2 : Vor- und Zubereitung der parenteralen Ernährung | Barbara Baumann & Sandra Bieri |
| 12:40 - 13:45 | Mittagessen | |
| 13:45 - 15:00 | Monitoring und Komplikationen der parenteralen Ernährung | Prof. Dr. med. Zeno Stanga |
| 15:00 - 15:30 | Kaffeepause | |
| 15:30 - 16:15 | Parenterale Ernährung bei onkologischen Patient*innen - vom klinischen Setting in die heimparenterale Umgebung | Linda Grässli |
| 16:15 - 16:45 | Diskussionsrunde und Schlusswort | Melina Nigg |

Anerkennung durch SVDE / Patronat GESKES

Diese Fortbildung steht unter dem Patronat der GESKES und gilt als Fortbildung im Rahmen des Zertifikatkurses Klinische Ernährung. Die Fortbildung gehört zum Modul I „Grundmodul“ und 0.250 ECTS-Punkte werden angerechnet.



6 Punkte | points | punti
SVDE ASDD

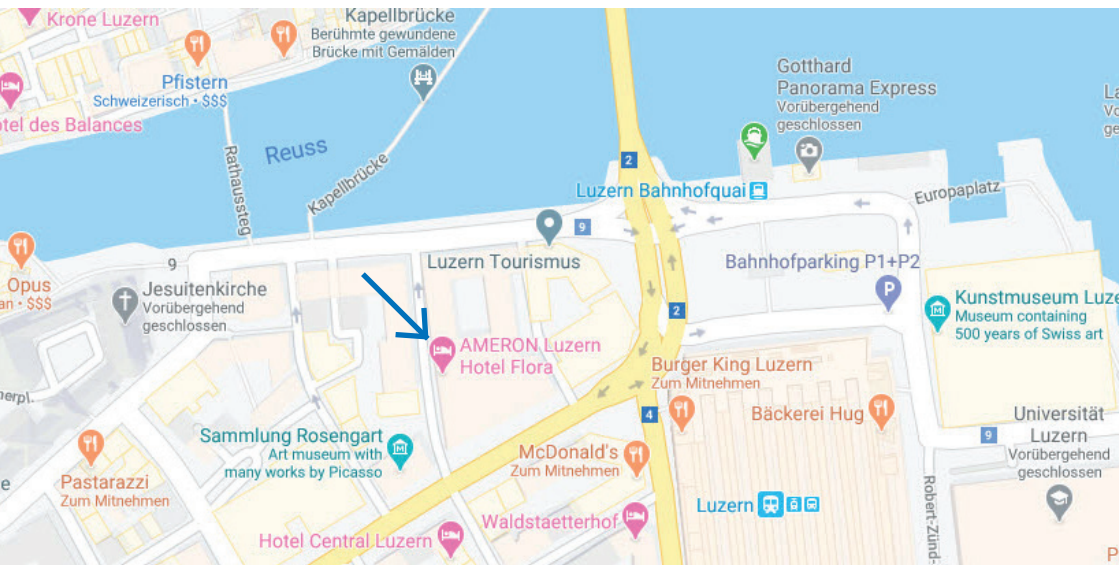

Adresse

Ameron Hotel Flora
Seidenhofstrasse 5
6002 Luzern

Anfahrt

zu Fuss vom Bahnhof
in ca. 5 min. erreichbar

Parkmöglichkeit
Floraparking oder
Bahnhofparking



**FRESENIUS
KABI**

caring for life

Fresenius Kabi (Schweiz) AG
Am Mattenhof 4, 6010 Kriens
www.fresenius-kabi.ch

Telefon 041 552 570 00
Infoline 0800 800 877
InfoMail@fresenius-kabi.com